



PRÉFET DE LA CHARENTE-MARITIME

Information Acquéreurs Locataires

Commune de Sainte Marie de Ré

dossier communal d'information

Carte Informatrice

direction départementale
du Territoire et de la Mer de la Charente-Maritime

annexée à l'arrêté préfectoral
n° 15-113 en date du 14 janvier 2015

Date d'édition: 12.2014
Sources: DDTM 17 - SUARDD-PR
Données / ign-bd carto / Scan 25
Réf: DDTM 17 - SUARDD / IAL_Sainte_Marie_de_Ré.wor

La Préfète

Béatrice ABOLLIVIER





LE BOIS-PLAGE-EN-RE

LA FLOTTE

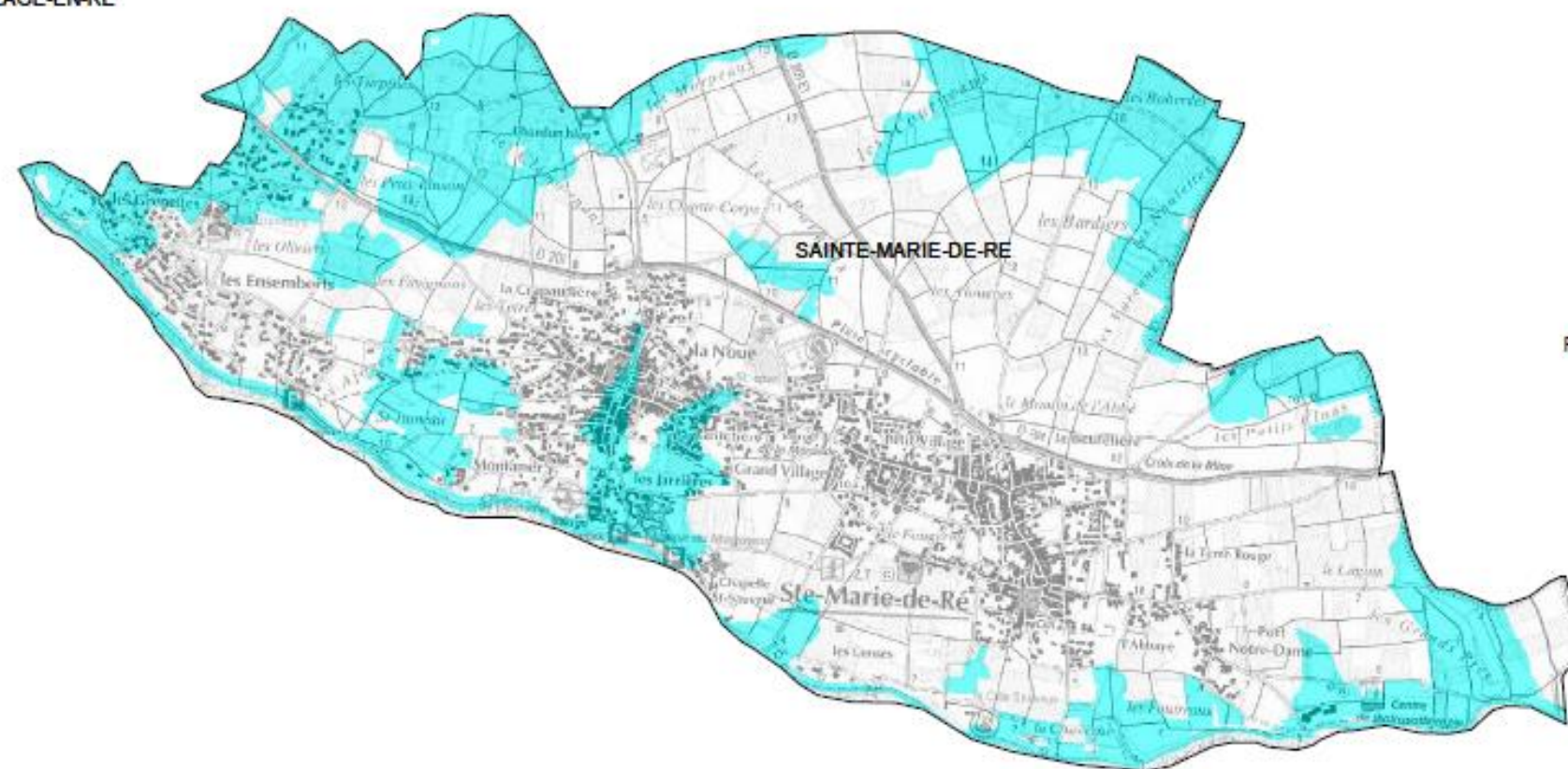

RIVEDOUX-PLAGE

Légende



Risques Naturels (érosion côtière, submersion marine et incendie de forêt)

Echelle: 1/25000